



## Instrukcja dodawania profilu wysyłki do portalu WSPON MLS



[www.programy.locumnet.pl](http://www.programy.locumnet.pl)

(022) 567 31 80

Mail: [info@locumnet.pl](mailto:info@locumnet.pl)



[www.wspn.org.pl](http://www.wspn.org.pl)

(022) 625 54 00

Mail: [wspn@wspn.org.pl](mailto:wspn@wspn.org.pl)

## ZAPRASZAMY DO WSPÓŁPRACY

1. Należy zalogować się do programu LocumNet Desktop jako administrator.
2. Następnie z menu **Ogólne > Konfiguracja** należy wybrać opcję **Parametry wymiany danych**.

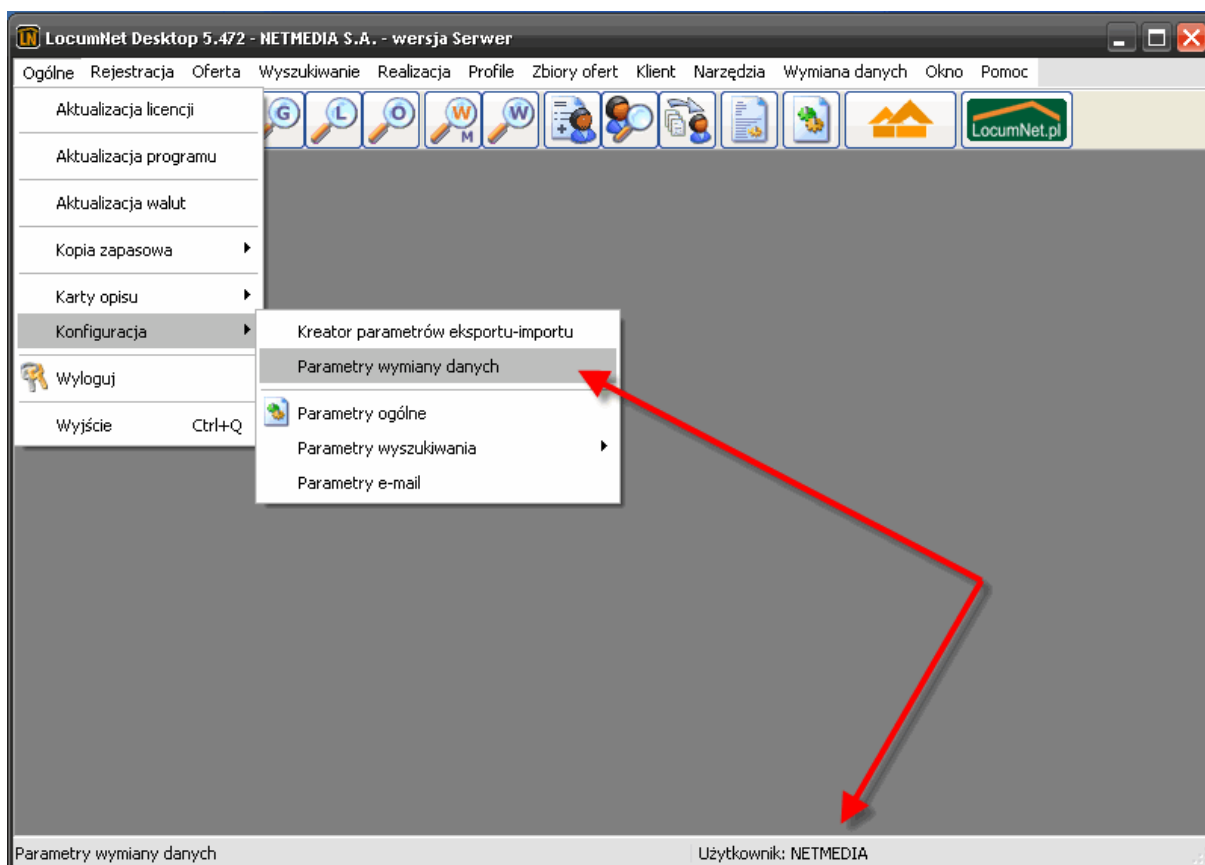

3. W oknie z **Parametry wymiany danych** należy kliknąć na przycisk **Utwórz nowy profil**.
4. Następnie w nowym oknie należy wybrać **System MLS** i na koniec przycisk **Zastosuj**.

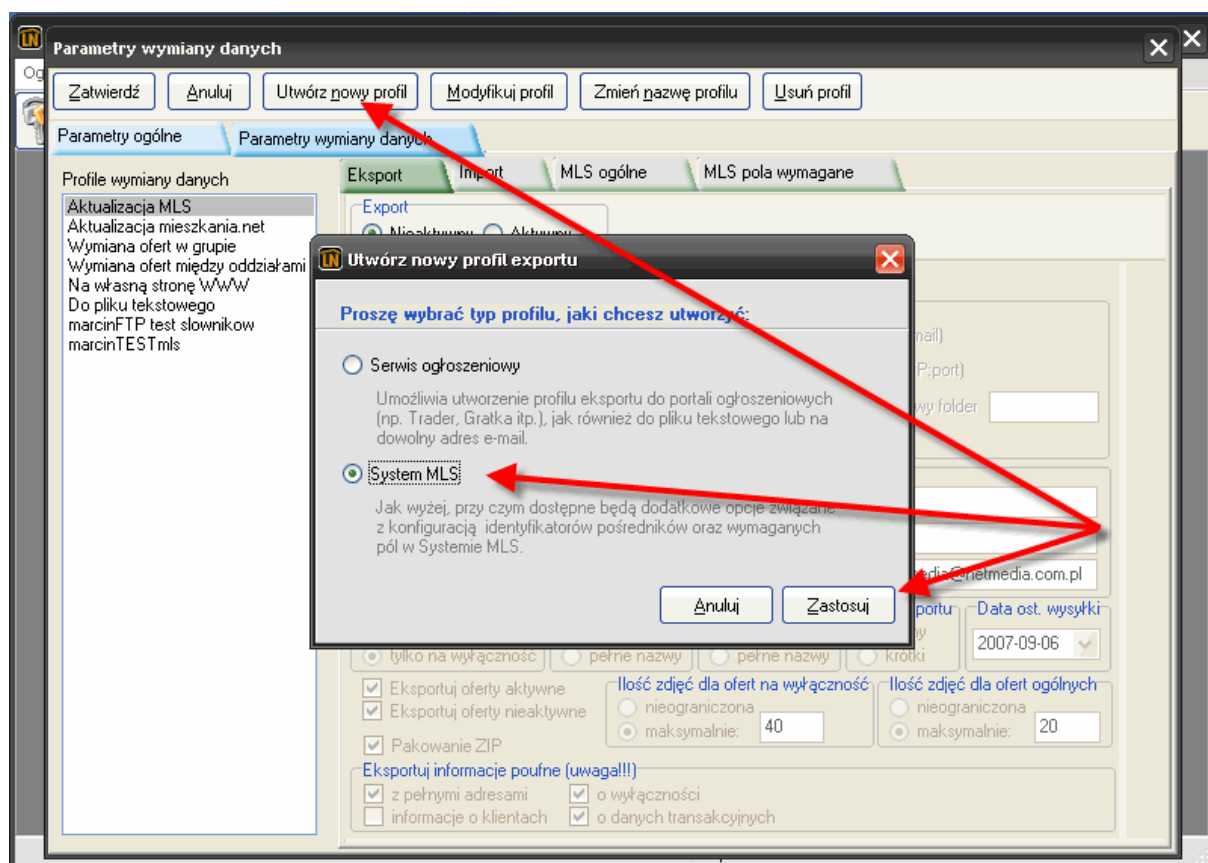

5. W nowym oknie należy podać dowolną nazwę profilu (np. MLS WSPON).

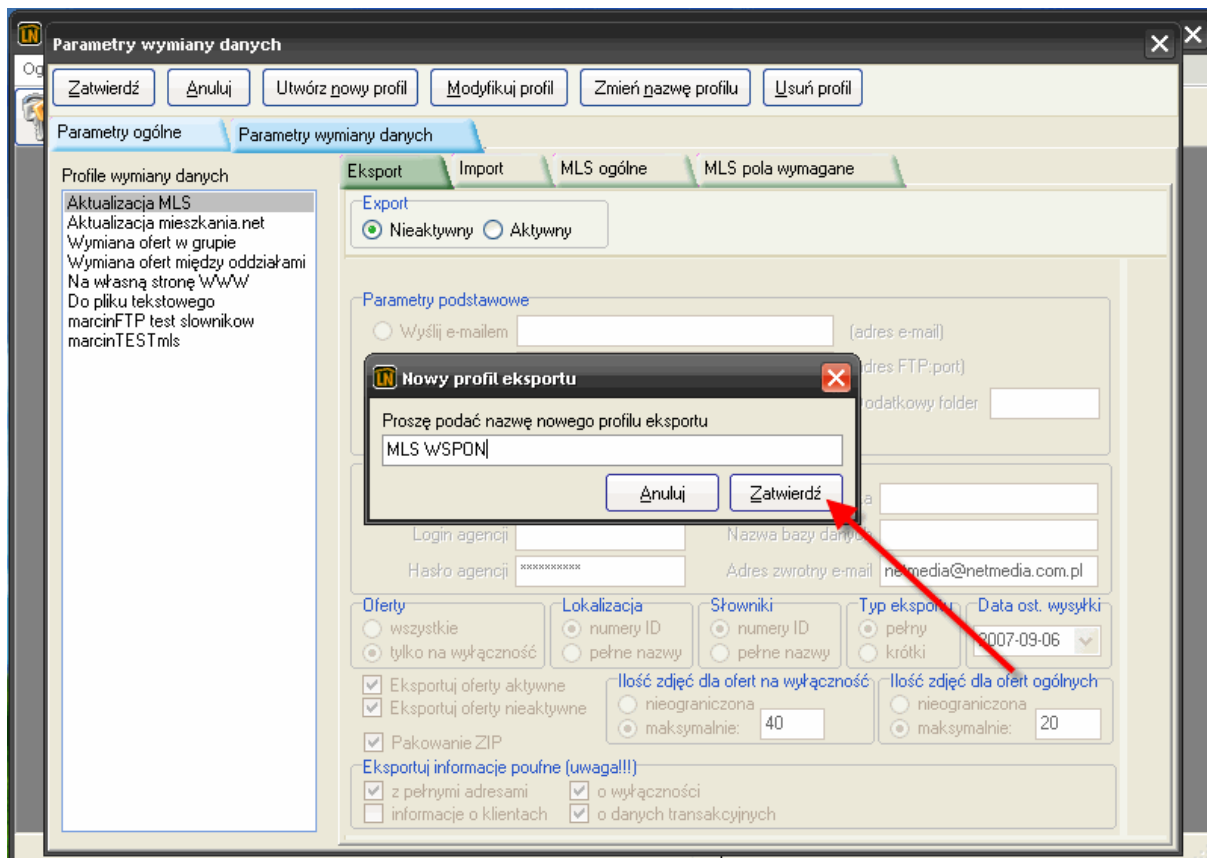

6. Kolejnym krokiem jest wypełnienie wszystkich pól w oknie nowo - utworzonego profilu.

a) należy zaznaczyć Eksport **AKTYWNY**.

b) hasło FTP: wspanmls

c) identyfikator agencji - np. 052 – numer ten można odczytać w ustawieniach w systemie MLS.

d) login agencji – to login Państwa Agencji w MLS.

e) hasło agencji - to hasło Państwa Agencji w MLS.

Pozostałe opcje należy wypełnić następująco:

- Oferty na wyłączność
- Lokalizacja:** Numery ID
- Słowniki:** Numery ID
- Należy zaznaczyć:** eksportuj oferty aktywne
- Należy zaznaczyć:** eksportuj oferty nieaktywne
- Należy zaznaczyć:** Pakowanie ZIP
- W polu **Eksportuj informacje poufne (uwaga!!!)** należy zaznaczyć:
  - z pełnymi adresami
  - o wyłączności
  - o danych transakcyjnych

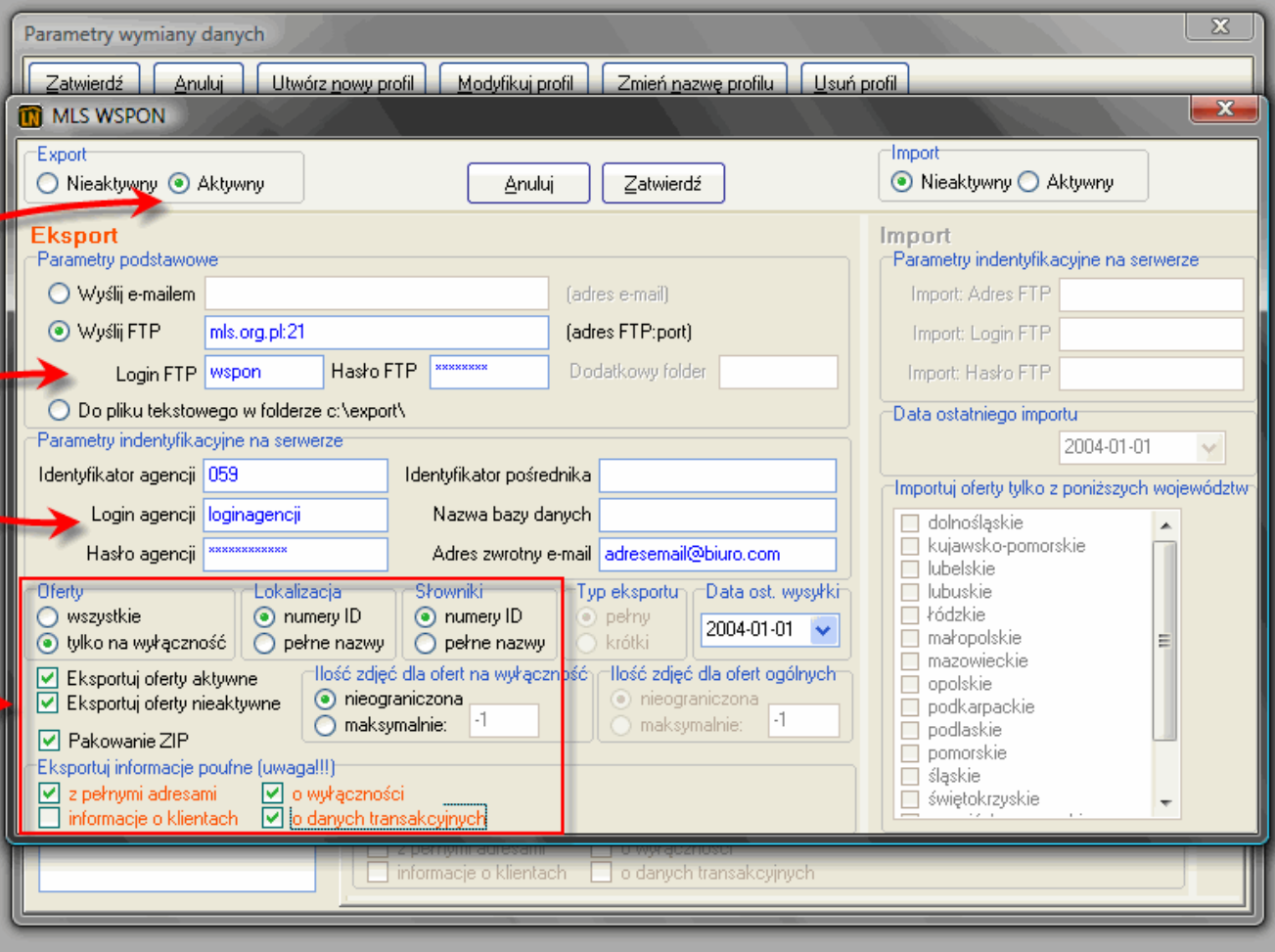

7. Aktywny profil, tak jak każdy inny aktywny, pojawi się pod menu **Wymiana danych**. Będzie automatycznie wysyłany w opcji **Wyślij do wszystkich** oraz z możliwością zaznaczenia w **Wyślij do wybranych**.

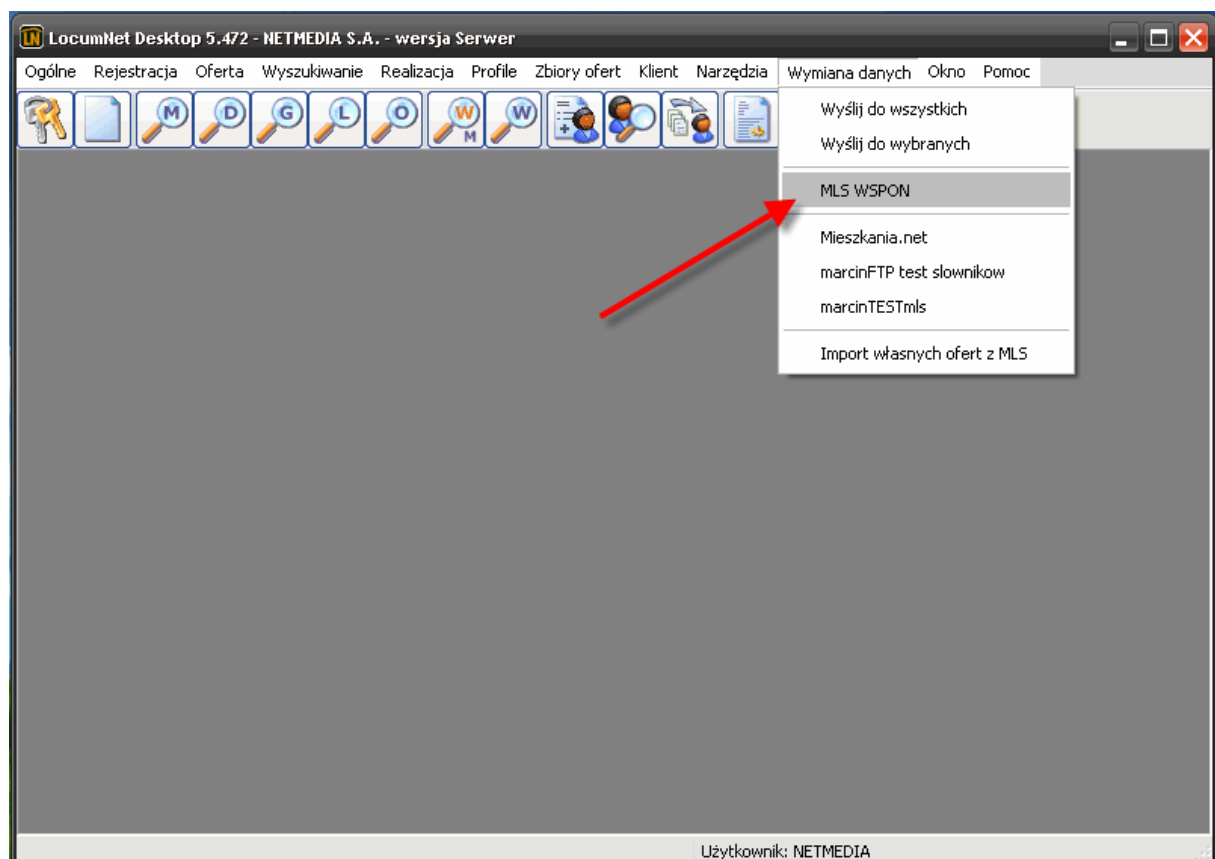

8. W nowoutworzonym profilu dla Wspón należy podać identyfikatory pośredników, które otrzymają Państwo od firmy Protoss. Identyfikatory te można odczytać z profilu pośrednika po zalogowaniu się do systemu MLS.

Wchodzimy w menu **Ogólne -> Konfiguracja -> Parametry wymiany danych**, zaznaczamy nowoutworzony profil dla WSPÓN, przechodzimy do zakładki **MLS Ogólne** i wypełniamy odpowiednio identyfikatory agentów.

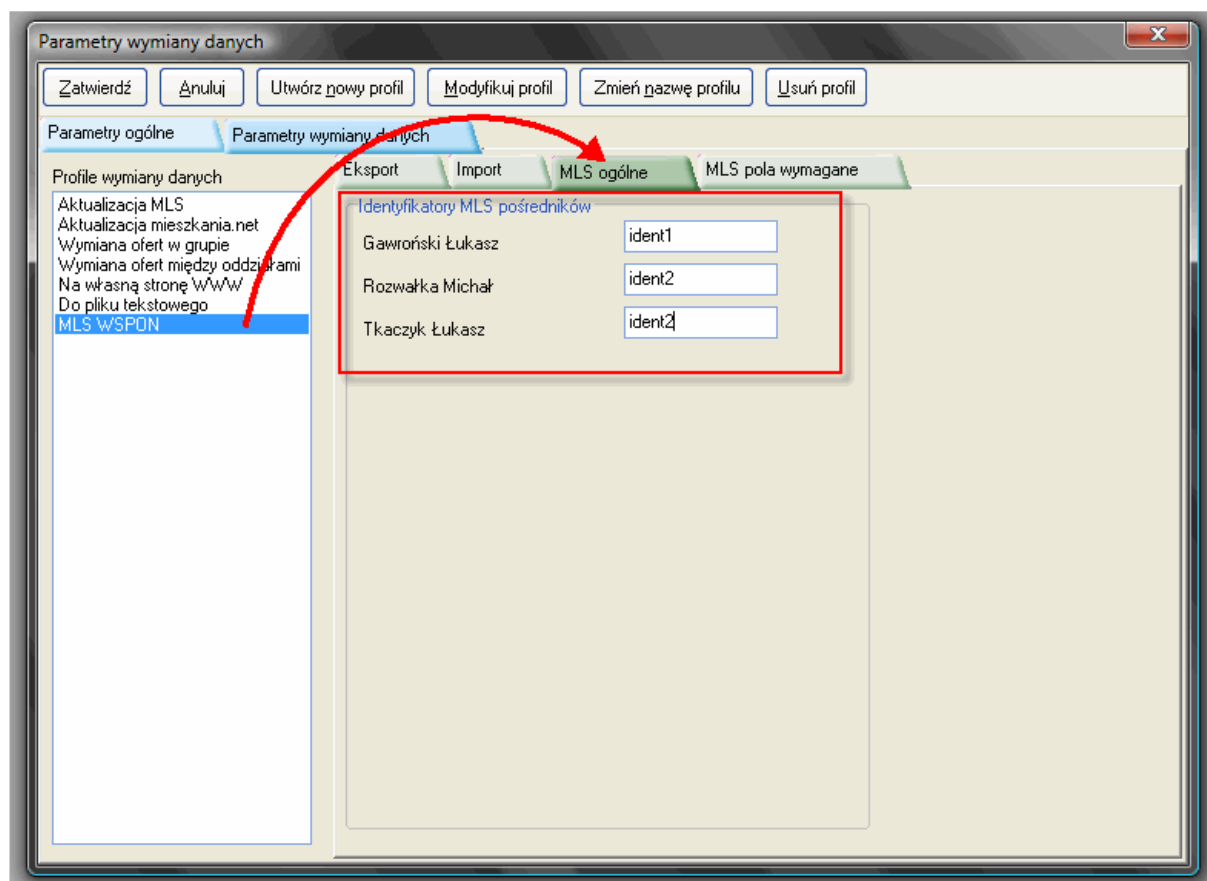

W razie niezgodności nr ID wszystkie potrzebne dane otrzymają Państwo po kontakcie z firmą Protoss.

9. Ostatnim krokiem jest wypełnienie pól wymaganych w zakładce **Pola wymagane** dla nowoutworzonego profilu **MLS WSPON**. Pola należy zaznaczyć zgodnie z poniższym obrazkiem:

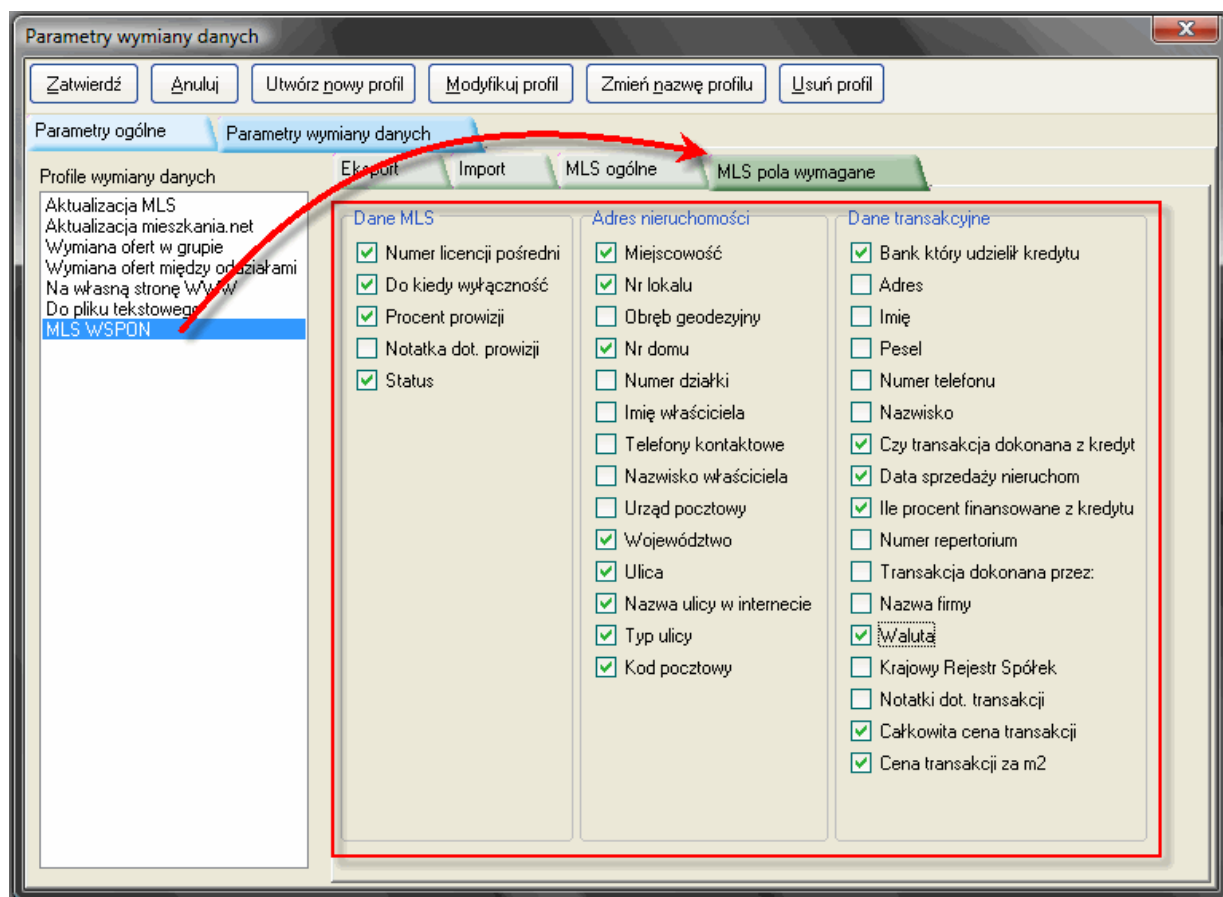

Po wprowadzeniu wszystkich danych należy kliknąć przycisk:

Zatwierdź